

2^e

Fachada Sur. 1:50

Nº 2^e

W.

6.30 - Alveos

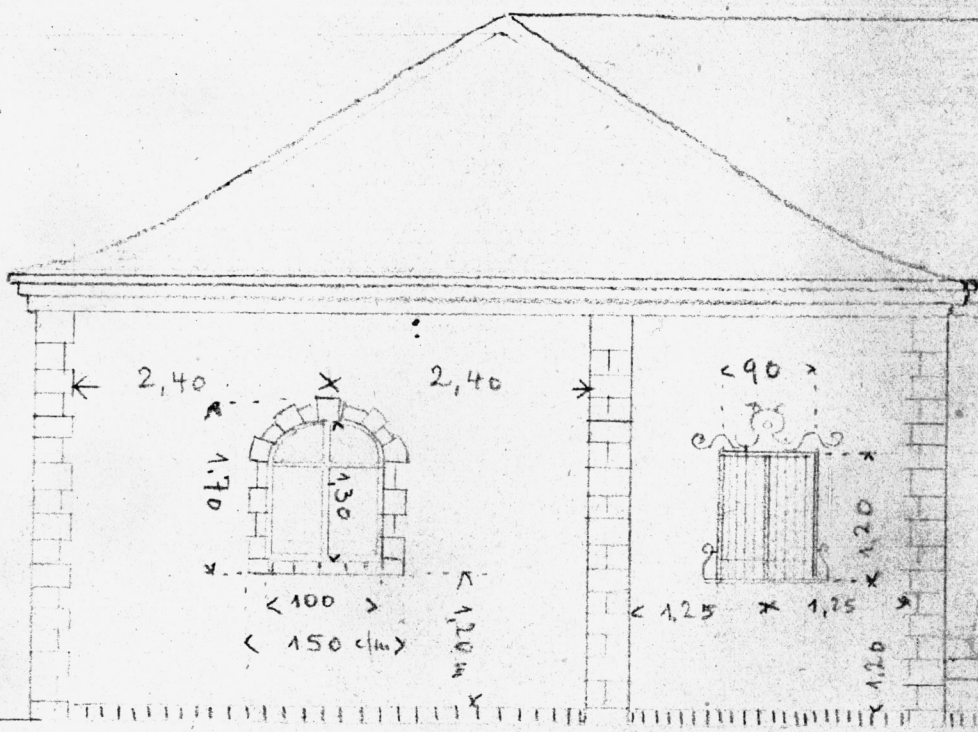

Hornacina
Ar.
(Pintura Fresco)

zócalo

Hornacina 90x120
- 15 cm

Muro blanco con
azulejos verdes

18/5/47 H.

Nº 2e - Fachada SUR de los dos edificios laterales

Se han suprimido las puertas á los atrios desde la huerta á fin de asegurar mas sombra á los atrios.

En su lugar se han previsto en este ^{sitio} ~~lugar~~, en cada uno de los dos edificios laterales una hornacina, ~~cuadrada~~ rectangular 90 x 120 c/m, es decir una ventana falsa, en que el muro se disminuye por 15 c/m de grueso. Este hueco se rellenará de un cuadro formado por mosaicos y azulejos y encima se colocará una reja de hierro forjado como indicado en el plano.

En el mismo sitio donde cae la división interior entre dormitorio y atrio, se señalará un pilar en piedra labrada; También los dos cantos exteriores de la fachada se adornarán con piedra labrada.

La hornacina con su reja se colocará en el centro entre los pilares de piedra labrada como también la ventana de los dormitorios 3. Esta ventana también llevará adorno en piedra labrada como indicado en el plano.

Entre las fachadas de los dos edificios laterales se colocará un muro-banco con azulejos verdes, y encima se colocará una reja artística baja, de hierro forjado, como la puerta de entrada en el Centro.

La arcada de la fachada SUR se ha suprimido; la que se ve en el plano es la arcada del atrio al lado del comedor.

El pequeño muro entre los 2 edificios se asentará en el mismo cimiento que se ha preparado originalmente pared la pared alta de cerco que ha quedado suprimida.

Las dimensiones de este muro bajo, forma banco, se indicará mas tarde, ya que no conviene construirlo hasta terminada toda la obra.-

Las fachadas SUR de los 2 edificios laterales serán enlucidas y blanqueadas de Cal, como las demas paredes, con excepción de un zócalo, que se hará en ladrillos crudos (es decir sin enlucir) o con baldosas o azulejos o piedra labrada.-

18/5/1947