

12

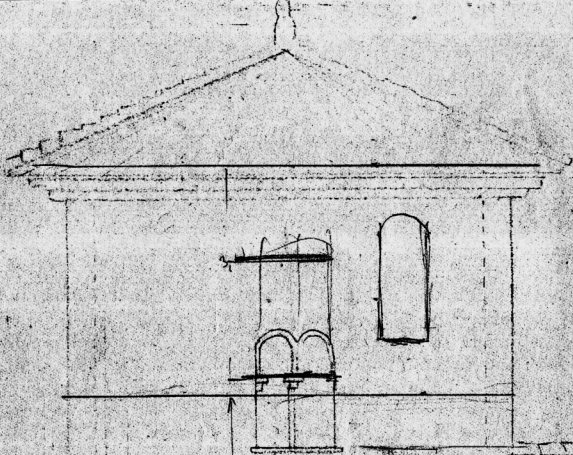

Nº	Sección
3	15 x 7 cm
5	22 x 7 cm

Nº 12

1:50

Grupo Lateral ESTE - Fachada desde Avda -

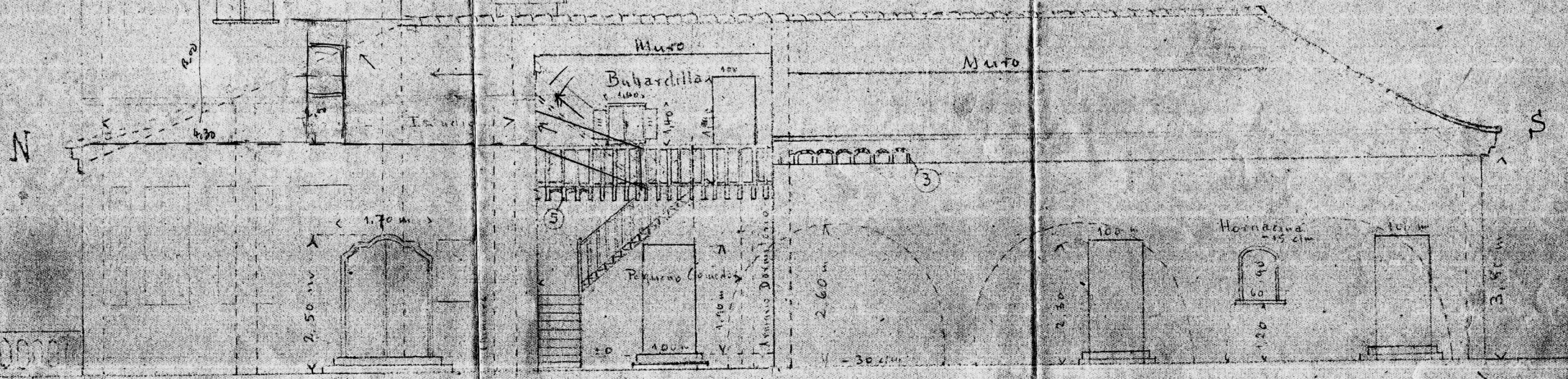

00001

Terraza cubierta

Hall

Atrio sin cielo-raso

Atrio con cielo raso

16/5/1947

Nº 1^c - fachada ESTE desde atrio

ESTUDIO: En el medio del Hall se colocará la puerta de entrada de dos alas con la forma indicada en el plano (1,70 x 2,50 m). Tendrá una chimenea abierta y una ventana hacia el Jable de la misma altura como las ventanas de los dormitorios.

PEQUEÑO COMEDOR: Su ancho queda interiormente disminuido por el armario empotrado del dormitorio adjunto. La puerta se ha corrido un poco hacia la montaña (S) para permitir el montaje de la escalera de madera desde el atrio. Su techo que á la vez es el piso de la buhardilla está formado por bóvedas de rasillas huecas que descansan sobre vigas 22 x 7 c/m.

El pequeño comedor tendrá en su interior una chimenea como el Estudio y como indicado en el corte Nº 2c que es el complemento de este plano.

BUHARDILLA: Desde ésta habrá una ~~escalera~~ escalera de madera que lleva encima del Estudio al 2º piso de la torre. (Esta escalera está en el interior de la buhardilla). El pasillo que lleva al 2º piso solo tiene 1,30 m de altura, algo incómodo. Caso dado se pondrá en su tiempo un caballete encima para aumentar el tejado un poco en el ancho del pasillo entre la escalera de la buhardilla á la torre.

En la buhardilla se colocará una buarda sobre el tejado hacia ESTE ó sea en el faldón exterior, con ventana, para facilitar luz á la buhardilla. El muro es algo mas alto en esta parte por estar esta pared mas cerca del centro del eje del ala. En esta parte el atrio tendrá exactamente el mismo tejado como las demás partes del atrio, pero se suprimirá la bóveda y el cielo-raso, hasta el límite entre office y comedor grande. Desde el balcón hay una puerta á la buhardilla de igual dimensión que la puerta de entrada al pequeño comedor (1,00 x 1,90 m).

DORMITORIOS: Estos tienen igual nivel de piso como el pequeño comedor y el estudio; por lo tanto las dos puertas de entrada llevarán escalones. La hornacina cae en el centro entre las dos puertas. Las paredes intermedias se subirán hasta el propio tejado, dando apoyo á la cumbrera y llevando también carreras para fijar los pares.

ATRIO: Al final hacia la huerta hay pared sin ventana ni puerta, solo con una hornacina en la parte exterior como indicado en el plano Nº 2e (ambas alas tendrán naturalmente la misma fachada hacia la huerta, solo en sentido inverso). El atrio lleva techo á 3,80 m de altura como en todas partes lo mismo que la terraza, y techo de bóveda de 3 rasillas huecas apoyadas sobre vigas 15x 7.

Encima del dormitorio grande se colocarán dos tirantes 25 x 15 c/m de 8,30 m de largo, como tirante entre los pares y como apoyo de la cumbrera, como indicado en el corte vertical Nº 2b.

18/5/47